Доклад Главе района
о системе образования Курманаевского района по состоянию на 01.01.2022 года

Для обеспечения прав граждан на образование, расширения его доступности вне зависимости от места жительства и потребностей граждан в Курманаевском районе на начало 2020-2021 учебного года функционирует 9 общеобразовательных организаций (8 средних и 1 основная), с общей численностью 1647 обучающихся.

Образовательные организации, реализующие дошкольные образовательные программы	7 ДОО 6 дошкольных групп 2 филиала	594 человека
Общеобразовательные организации	9 школ 6 филиалов	1647 человек
Организации дополнительного образования	2	1797 человек

Средняя наполняемость классов – 9,7 обучающихся (2019г./ 2020г. – 12,7).
2 учреждения дополнительного образования, которые посещают 1797 воспитанников. В 7 дошкольных образовательных организациях, 4 ОО с дошкольными группами и 3 ОО – филиалах «детский сад» 594 ребенка.

Финансирование системы образования на 2021 год составляет (всего) – 336 978,08621тыс. руб.

• Обеспечение безопасности образовательного процесса
- Количество ОО, оснащенных тревожной кнопкой с выводом сигнала на пульт вневедомственной охраны –100%;
- Количество ОО, оснащенных оборудованием по передаче сигнала срабатывания системы АПС на пульты пожарной охраны – 100%.
100% образовательных организаций района оборудованы кнопками тревожной сигнализации (КТС) с выводом сигнала на пульт централизованной охраны (ПЦО) Росгвардии;
- 17 ОО (77%)- системами видеонаблюдения;
- 6 объектов (21%) электронными замками на входных дверях.

По состоянию на отчетный период:
- 100% ОО оснащены компьютерной техникой;
- на 1 компьютер приходится 7,5 чел.;
- 100% ОО имеют свои собственные сайты (Web-страницы);
- 100 учителей владеют ИКТ;
- количество ОО, реализующих технологии дистанционного обучения – 9.

• Ежедневно в 2020-2021 учебном году осуществлялся подвоз 182 обучающихся из 19 населенных пунктов в 7 образовательных организаций; Количество автобусов, осуществляющих подвоз учащихся в школы – 11, из них оборудованы тахографами и системой ГЛАНАСС – 11 (100%).

• Охват горячим питанием учащихся составляет 100%. В целях исполнения Послания Президента РФ Федеральному Собранию от 15.01.2020г., для обучающихся начальных классов всех ОО Курманаевского района организовано бесплатное горячее питание в виде полноценного обеда на дотацию в размере 53 руб.81коп. в день на одного обучающегося.

Кроме того, на основании Закона Оренбургской области от 07.12.2020 №2522/711-VI-ОЗ «О наделении органов местного самоуправления Оренбургской области отдельными государственными полномочиями по финансовому обеспечению бесплатным двухразовым питанием обучающихся с ограниченными возможностями здоровья в муниципальных общеобразовательных организациях, в том числе осваивающих программы начального общего, основного общего и среднего общего образования на дому», в ОО Курманаевского района с 01.01.2021г. организовано бесплатное двухразовое питание обучающихся с ОВЗ 1-11 классов из расчета 65 руб. в день на одного обучающегося (за счет областных средств) и выплату ежемесячной компенсации двухразового питания обучающихся с ОВЗ в размере 65-и рублей, осваивающим программы начального общего и основного общего образования на дому.

На мероприятия по организации питания обучающихся 5-11 классов ежедневно в течение учебного года выделяется субсидия из областного бюджета (8 рублей) и компенсация из местного бюджета (3,45) в день на одного обучающегося.

• Сохранение и укрепление здоровья школьников

- Количество медицинских кабинетов – 4 (МАОУ «Курманаевская СОШ», МАОУ «Ефимовская СОШ», МАДОУ «Курманаевский детский сад № 1 «Теремок», МБДОУ «Курманаевский детский сад № 2 «Солнышко»), из них имеющих лицензии – 4.

• Состояние школьной инфраструктуры:

спортивных залов – 16, спортивных площадок – 15, стадионов – 1, хоккейных кортов – 8, плавательных бассейнов – 0, пищеблоков – 16.

• Лицензировано ОО – 100%, аккредитовано – 100%.

Обеспеченность детей дошкольным образованием составляет:

от 2 мес. До 3 лет – 76 (40%);

от 3 до 7 лет -575 (91%).

Всего детей дошкольного возраста – 800 чел., (2019 - 946ч.).

Количество введенных мест в 2021году (с указанием конкретной организации) – 0.

Общее количество:

- групп кратковременного пребывания детей – 0;
- групп присмотра и ухода – 0;
- семейных дошкольных групп – 0;
- детей-инвалидов дошкольного возраста, обучающихся на дому – 0;
- заявлений от родителей, выбравших семейную форму дошкольного образования – 26;
- консультационных пунктов, оказывающих методическую, психолого-педагогическую и консультационную помощь родителям, выбравшим семейную форму образования – 7.

Финансовая доступность дошкольного образования:

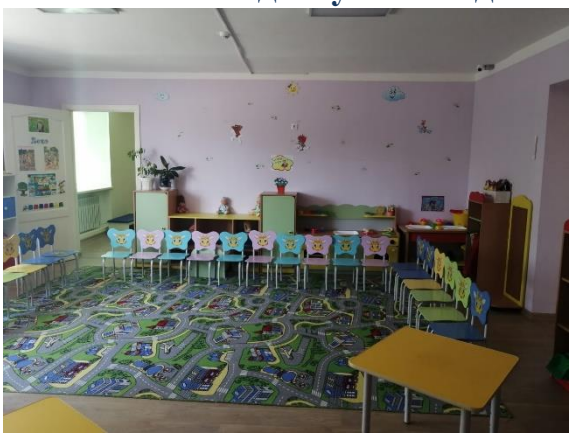

- размер родительской платы, установленный в Курманаевскомрайоне на 1 июня 2021 года, составляет 1033 рубля за месяц;
- родительская плата не взимается за присмотр и уход за детьми-инвалидами, детьми-сиротами и детьми, оставшимися

без попечения родителей, а также за детьми с туберкулезной интоксикацией;

- на основании статьи 65 Федерального закона от 29 декабря 2012 года № 273-ФЗ "Об образовании в Российской Федерации», родителям выплачивается компенсация в размере не менее 20% среднего размера родительской платы на первого ребенка, не менее 50% - на второго ребенка, не менее 70% - на третьего и последующих детей.

В течение 2021 года выполнены соглашения с МО Оренбургской области:

- по капитальному ремонту спортивного зала МБОУ «Ромашкинская СОШ» на общую сумму 3 585 150,68 рублей;

- ремонт помещений пищеблока МАОУ «Михайловская СОШ» на общую сумму 901 640 рублей;

Национальный проект «Образование» создание центров «Точка роста» на базе МАОУ «Ефимовская СОШ», МАОУ «Костинская СОШ»: закуплено мебели на сумму 500 000 рублей, выполнен ремонт в Костинской школе на сумму 2 315 726,40 рублей (муниципальный бюджет для открытия Центра образования цифрового и гуманитарного профиля «Точка роста». Заключено соглашение с МО Оренбургской области и получено оборудование для лабораторий физики, химии, биологии.

Открытие центров естественно – научной и технологической направленности «Точка роста» на базе МАОУ «Ефимовская СОШ»; МАОУ «Костинская СОШ»	
Финансовые вложение муниципалитета: - МАОУ «Ефимовская СОШ» - 250 000 рублей - мебель и оборудование для кабинетов; - МАОУ «Костинская СОШ» - 250 000 рублей - мебель и оборудование для кабинетов;	
	МАОУ «Костинская СОШ»: муниципальные вложения 2 315 726,40 рублей- ремонт кабинетов
Поставки по линии МО Оренбургской области: -МАОУ «Ефимовская СОШ» - профильный комплект оборудования для кабинетов -МАОУ «Костинская СОШ» - стандартный комплект оборудования кабинетов	

Кроме того произведен текущий ремонт в МБУДО «ДЮСШ» на сумму 390 000 рублей, МБУДО «Ефимовский детский сад» - 345 000 рублей (текущий ремонт).

Проведена большая модернизация котельных и ремонт систем отопления на общую сумму 1456859, 68 рублей:

- МАОУ «Ефимовская СОШ» на сумму 484 853,40,
- МАОУ «Лабазинская СОШ» на сумму 296 094,06,
- МАОУ «Михайловская СОШ» на сумму-386 259 рублей;
- МАОУ «Андреевская СОШ»-289 653,22.

В общеобразовательных организациях района работают 199 педагогов вместе с руководителями (в 2019г.-195) из них: 158 учителей (в 2020 г. - 156 учителей,), 19 руководителей, из них заместителей руководителя - 10. Кроме основного педагогического корпуса работают 1 педагог-психолог (Курманаевская СОШ), другие педработники - 21.

Анализ кадрового состава школ показывает, что показатель образовательного ценза педагогических работников (с руководителями, преподающими предмет) с высшим образованием составляет 87,4% (в 2020 – 87,2%), что выше прошлогодних показателей на 0,2%. Процент учителей с высшим образованием (без руководителей) составляет 89,2 (в 2020 году- 89,1%).

51% педработников ДОО, (в 2020 г.- 38%), воспитателей имеют высшее образование.

Заочное обучение продолжают 7 педработников школ, воспитателей. По-прежнему основной состав учителей – женщины: 136 (87,7%).

Численность и образовательный ценз педагогических работников по образовательным организациям

Категория	Численность (чел.)	С высшим образованием (%)	С квалификационными категориями (%)
Учителя общеобразовательных организаций	158	89,2	88,6
Педагогические работники общеобразовательных организаций	180	86	84,4
Педагогические работники дошкольных образовательных организаций	46	51	95,7
Педагогические работники организаций дополнительного образования	14	85,7	71,4

Наибольшее количество работников в 2020/2021 учебном году старше 35 лет (87,2%), из которых 25 пенсионеры.

Доля педагогов пенсионного возраста

№	предмет	Доля

1	Учитель русского языка и литературы	8,7
2	Учитель истории, права и обществознания	11,1%
3	Учитель математики	25%
4	Учитель физики	20% (1ч.)
5	Учитель химии	0%
6	Учитель биологии	14,3%
7	Учитель иностранных языков	18,2%
8	Учитель географии	44,4%
9	Учитель начальных классов	8,2%

Укомплектованность ОО кадрами неполная. В общеобразовательных учреждениях дефицит кадров вызывают учителя математики, физики, истории и обществознания, английского языка, информатики. В МАОУ «Лабазинская СОШ» не хватает 2-х учителей математики, учителя истории и обществознания, физической культуры, требуется учитель физики в МАОУ «Ефимовская СОШ».

- В течение года повысили свою квалификацию (в различных формах) 147 педагогических работников вместе с руководителями школ (2019г.-110). В 2021 г. обучено 32 эксперта по отдельным учебным предметам, 12 учителей по проблемам подготовки обучающихся к ЕГЭ, ОГЭ по русскому языку, истории, биологии, математике, химии, географии, , 18 педагогов по реализации ФГОС НОО и ООО, СОО, 12 педагогов обучались на курсах «Современный учитель» по совершенствованию предметных и методических компетенций учителей (в т.ч. в области формирования функциональной грамотности)»

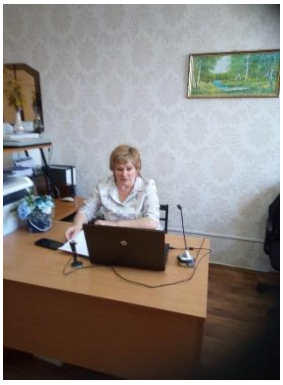

В 2020-2021 году на базе МАОУ «Курманаевская СОШ» открыта региональная стажировочная площадка для молодых педагогов. В течение года проведено 4 заседания стажировочной площадки, направленные на методическую поддержку молодых учителей по различным аспектам деятельности.

В 2020-2021 учебном году активно велась работа с наставниками молодых педагогов. На базе МАОУ «СОШ №1 имени В.И. Басманова» г.Бузулук организован

межмуниципальный методический центр для поддержки учителей – наставников. В течение года проведено 7 заседаний, где опытом работы делились опытные педагоги района: Тлеушева А.Б.- учитель истории и обществознания МАОУ «Курманаевская СОШ»; Бисалиева А.А.- учитель математики МАОУ «Курманаевская СОШ».

- Управленческой командой МАОУ «Михайловская СОШ» с 12.10.2020-27.11.2020 пройдено повышение квалификации в Академии «Просвещение» по дополнительной профессиональной программе «Современные механизмы управления как ключевое условие устойчивого развития образовательной организации»

«Флагманский курс 2021 – Подготовка российских школьников к участию в международных исследованиях ИКТ-грамотности»

«Флагманский курс 2021 – Формирование естественно- научной грамотности обучающихся при обучении раздела «Генетика» на уроках биологии»

Так, по новым ФГОС обучались 100% школьников района.

С 1 сентября 2016 года вступил в силу ФГОС начального общего образования для обучающихся с ограниченными возможностями здоровья и ФГОС для обучающихся с умственной отсталостью (интеллектуальными нарушениями).

Контингент обучающихся с ОВЗ в ОО района составляет 116 детей (из них 53 ребенка-инвалида; 49 детей с задержкой психического развития, 11 детей с умственной отсталостью, 2 детей с нарушением речи; 2 детей слабовидящих). На дому обучалось 13 детей с ОВЗ, остальные 103 получали образование инклюзивно (в классах ОО).

В 2021 году специалистами Центральной психолого – медико – педагогической комиссии Оренбургской области обследовано 103 ребенка.

• В 2021 году в школы района были поставлены:
Учебники - 3763 эк., на сумму 1866021,64 тыс. руб,
Школьные автобусы – 1 (МАОУ «Кандауровская ООШ»;

• ***Общее образование***

Всего выпускников 11 классов 30 обучающихся. В ЕГЭ 2021 года приняли участие 30 выпускников.

ДИНАМИКА РЕЗУЛЬТАТОВ ЕГЭ

Предмет	Общее кол-во участников		Средний балл по области		Средний балл по району		80-100 баллов		Макс. балл
	2020	2021	2020	2021	2020	2021	2020	2021	2021
Русский язык	40	30	77	78	78,63	75,9	19	12	96
Математика П	19	14	62	64	57,53	63,5	2	2	86
Литература	0	1	69	70	0	97	0	1	97
Химия	4	6	62	63	54,5	73,3	1	1	91
Обществознание	24	14	63	66	69,38	70,5	4	4	95
Физика	12	9	58	59	53	58,6	0	1	99
Биология	3	7	59	59	59,67	65,7	1	1	86
История	15	5	62	61	68,87	67,8	4	0	72
Информатика и ИКТ	0	1	71	71	0	45	0	0	45
Английский язык/немецкий язык	2	0	73/70		74	0	1	0	0

Стабильные результаты по итогам двух лет по математике (п), истории, биологии, химии, обществознанию, физике.

На протяжении пяти последних лет нет 100 бальных результатов.

! Ниже среднего областного балла показатели сдачи ЕГЭ по русскому языку на 2,1 б, математике (п) - на 0,5 б, физике – на 0,4 б, ИКТ на 26 б.

- 8 выпускников: 7 из МАОУ «Курманаевская СОШ», 1 из МАОУ «ЕфимовскаяСОШ» получили медали «За особые успехи в обучении»
- 14 выпускников девятого класса получили аттестаты с отличием.

В 9-х классах района обучались 151 обучающийся, из них 7 – по адаптированным коррекционным программам. К ГИА в форме ОГЭ были допущены 144 обучающихся, в форме ГВЭ - 9 обучающийся. Все выпускники 9 классов успешно прошли ГИА.

Результаты ОГЭ по предметам за 2021 год

Предмет	Кол-во обучающихся, принимавших участие	Успеваемость %	Качество обучения %	Средний балл
Русский язык	111	100	76,9	30,4
Математика	134	100	32,8	13,49
Итоговая контрольная работа по предметам по выбору				
Биология	9	100	67	26
География	34	100	85	23
Информатика и ИКТ	30	93,3	56,7	8,2
Физика	8	100	62,5	21,9
Английский язык	1	100	100	44
Литература	2	100	100	38,5
Обществознание	134	100	71,1	25,64
Химия	6	100	100	28,7
Физика	14	100	50	21,7

• Работа с одаренными детьми

Количество участников регионального этапа олимпиады (2021г.) – 12 чел., количество победителей – 0, призеров регионального этапа -4, заключительного – 0.

• Занятость детей в системе дополнительного образования детей – 77,79 %.

- 43% учащихся ОО постоянно занимаются физической культурой и спортом.
- 94% учащихся охвачены организованными формами отдыха, оздоровления и занятости в каникулярный период.
- Количество школьников, состоящих на учете в ПДН, КДН и ЗП на отчетный период – 12 чел.
- 76% родителей охвачены психолого-педагогическим просвещением в рамках проведения родительского всеобуча.

Дополнительным образованием охвачены 77,79 (%) детей в возрасте от 5 до 18 лет (общероссийский показатель – 85 %, областной – 85%). Большой популярность среди детей пользуются объединения художественной и социально-педагогической и спортивной направленностей.

Свыше 600 воспитанников дополнительного образования приняли участие в мероприятиях областного, всероссийского и международного уровня. Радуют нас спортсмены, которые достойно выступают на региональном и Всероссийском уровнях: это команды волейболисток, футболистов, шахматисты, легкоатлеты, лыжники, борцы.

Социальная защита детей

Количество детей-сирот и детей, оставшихся без попечения родителей – 69 чел., из них:

- под опекой находятся – 24 чел.,
- на патронатном воспитании – 0 чел.

Приемных семей – 22, в них воспитываются – 45 чел., приемных родителей – 37 чел., приемных семей с единственным родителем – 7, в них детей – 12 чел.

Количество детей-сирот и детей, оставшихся без попечения родителей, стоящих на очереди на получение жилья – 50 чел.

Количество квартир, предоставленных детям-сиротам: в 2019 г. – 7.

• Значимые достижения муниципальной системы образования за последние 5 лет

Достижения педагогов:

Проведены муниципальные конкурсы профессионального мастерства «Учитель года»

Победители:

в 2014 году –Давыдова Т.П.- учитель ИЗО МАОУ «Курманаевская СОШ»;

в 2016 году-Захарова Н.В.-учитель географии МБОУ «Ромашкинская ООШ»;

в 2018г.- Логинова Татьяна Вячеславна- учитель географии МАОУ «Курманаевская СОШ»;

2019г.- Криволапова Т.А.- учитель биологии МАОУ «Лабазинская СОШ»;

2021г.- Сухарева Т.А.- учитель начальных классов МАОУ «Курманаевская СОШ»

Премия Губернатора Оренбургской области вручена учителю математики МАОУ «Курманаевская СОШ» Бисалиевой А.А.

- Победителем конкурсного отбора на грант Губернатора Оренбургской области
- в 2015 году стала учитель русского языка МАОУ «Курманаевская СОШ» Полянина Е.А.
- 2017г. Захарова Н.В. учитель географии МБОУ «Ромашкинская СОШ».
- 2019г. Логинова Т.В., учитель географии МАОУ «Курманаевская СОШ».
- 2020г.- Мякина М.В., учитель русского языка и литературы МАОУ «Курманаевская СОШ».

Победитель конкурсного отбора на присуждение премии лучшим учителям за достижения в педагогической деятельности в 2021 году стала Манакова Татьяна Викторовна, учитель русского языка и литературы МАОУ «Ефимовская СОШ»

Захарова Н.В., директор МБУ ДО «ЦДТ» участник регионального этапа Всероссийского конкурса «Педагогический дебют – 2021» в номинации «Молодой управленец»

Луговская Н.В., учитель МАОУ «Андреевская СОШ» участник регионального этапа XIV Всероссийского конкурса профессионального мастерства педагогов «Мой лучший урок»;

Захарова Е.В., учитель начальных классов МАОУ «Курманаевская СОШ» участник зонального этапа конкурса «Учитель Оренбуржья- 2021»;

Головина Л.М., Гаврилина Н.Н. – участники проекта "Цифровая школа 2020-2021". 7место (Межрегиональный конкурс«Цифровая образовательная школа»)

Достижения обучающихся:

На региональном этапе Всероссийской олимпиады школьников лучший результат показали обучающиеся 9-11 классов ОО Курманаевского района в 2021 г.- 4 призера (участники заключительного этапа).

Лучшие результаты на ЕГЭ в 2021 году:

Предмет	Общее количество участников	Средний балл	Количество высокобалльных результатов				Итого 80-100 баллов		100 баллов
			80-85 баллов	86-90 баллов	91-95 баллов	96-100 баллов	количество	%	
Русский язык	40	75,9	5	0	6	1	12	40	0
Математика П	14	63,5	1	1	0	0	2	14,2	0
Химия	6	73,3	0	0	1	0	1	16,6	0
Обществознание	14	70,5	1	2	1	0	4	13,3	0
Физика	9	58,6	0	0	0	1	1	11,1	0
Биология	7	65,7	0	1	0	0	1	14,2	0
Литература	1	97	0	0	0	1	1	100	
История	5	67,8	0	0	0	0	0	0	0
ИТОГО			**7**	**4**	**8**	**3**	**32**	**106**	**0**

«Учимся для жизни- стремимся в будущее»

Обучающиеся МАОУ «Курманаевская СОШ» с учителем Васильевой И.Н. заняли третью рейтинговую позицию в I Всероссийской командной олимпиаде по функциональной грамотности для школьников и их педагогов- наставников «Учимся для жизни- стремимся в будущее»

Манакова Т.В. подготовила Новичкова Андрея, ученика 9 класса МАОУ «Ефимовская СОШ», - финалиста Всероссийского конкурса "Чтение. Библиотека. Творчество".

143 школьника (Курманаевская СОШ, Костинская СОШ, Андреевская СОШ, Ефимовская СОШ) приняли участие в мероприятиях регионального центра выявления, поддержки и развития способностей и талантов у детей и молодёжи «Гагарин»

- Новичков А., обучающийся МАОУ «Ефимовская СОШ» дипломант Всероссийской литературной

Пушкинской премии «Капитанская дочка 2021», руководитель Манакова Т.В.

- Сельцин В., обучающийся МАОУ «Кандауровская ООШ», победитель областной очно-заочной интеллектуальной игры «Эхо времен» поистории России и Оренбургского края, руководитель Федотова А.В.